

快適な空間のなかで、 信頼性の高いがん健診を。

最先端の健診技術「PET-CT」検査で、
あなたの健康を守ります。

がん治療の一番の近道は早期発見。
広島平和クリニックなら、
がんの早期発見に効果的な
「PET-CT」を使った健診を実施しています。
これからの人生設計をより確かなものとする
ためにもご活用ください。

コース/所要時間	料金(消費税込)	検査項目
ベーシック 3.5時間	会員50歳代 初回限定割引料金 88,000円	①問診、身体測定、PET-CT、胸部CT、結果説明
	会員割引料金 94,600円	
	通常料金 99,700円	
スタンダード 4時間	会員割引料金 119,300円	①問診、身体測定、PET-CT、胸部CT、結果説明 ②腹部超音波 ③血液(肝機能・脂質・糖・貧血・肝炎ウイルス・ピロリ菌・腫瘍マーカー等)、尿、便(潜血)
	通常料金 129,600円	
エグゼクティブ 5時間	会員割引料金 174,900円	①問診、身体測定、PET-CT、胸部CT、結果説明 ②腹部超音波、頸部超音波(頸動脈・甲状腺)、下腹部超音波(前立腺・子宮・卵巣) ③血液(肝機能・脂質・糖・貧血・肝炎ウイルス・ピロリ菌・腫瘍マーカー等)、尿、便(潜血) ④視力、聴力、心電図 ⑤男性:頭部MRI/MRA、骨盤部MRI(前立腺) 女性:骨盤部MRI(子宮・卵巣)、マンモグラフィー ※頭部MRI/MRA 女性はオプション ※骨盤部MRIを頭部に変更可能
	通常料金 194,400円	
▼PET-CTと人間ドック項目を一緒に検査できるコース		
トータル スタンダード 6時間	会員割引料金 141,900円	スタンダードに視力、聴力、心電図、胃カメラを追加
	通常料金 152,200円	
トータル エグゼクティブ 7時間	会員割引料金 197,500円	エグゼクティブに肺機能、眼底、胃カメラを追加
	通常料金 217,000円	

検査終了後、ラウンジにて高級ベーカリーの軽食をご用意しております。

各種クレジットカード等ご利用できます。



PET-CTとは…?

がん細胞は正常細胞よりも3~8倍のブドウ糖を消費する点に着目し、疑似ブドウ糖にポジロン(陽電子)を放つ物質を組み込んだ薬剤を注射、がん病巣に集積する様子を画像化します。「細胞の代謝や血流から悪性度等、機能情報を画像化できるPET(陽電子放射断層撮影)」「病変部の体内での位置が正確にわかるCT」を組み合わせた画像診断装置です。これにより、全身を短時間の診断で小さながんの発見や腫瘍の良性・悪性の判断が可能となりました。



■PET-CTによる画像症例(肺がん)

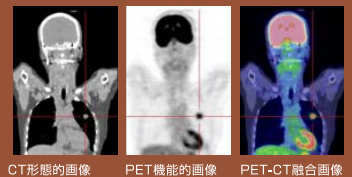

CT形態的画像 PET機能的画像 PET-CT融合画像

万全の健康管理のために「PET-CT」健診をご利用ください。

健診場所

広島平和クリニック

がんドック先端医療健診センター 予約専用フリーダイヤル **0120-656-661**
休診日/月曜日 予約受付時間/8:30~17:30 <http://www.h-heiwa.or.jp/>

申込方法

裏面の申込用紙に必要事項をご記入のうえ、所属商工会議所へ、FAXまたは郵送で直接お申込ください。
お申し込まれましたら、後日、広島平和クリニックの予約担当者から受診日時についてのご連絡をさせていただきます。

岩国商工会議所

〒740-8639 岩国市今津町1丁目18-1 TEL:0827-21-4201 FAX:0827-21-4646

PET-CT 健診予約申込書

広島平和クリニック

岩国商工会議所 御中

下記のとおり申し込みます。

平成 年 月 日

フリガナ		性別
氏名		男・女
生年月日	大正・昭和・平成 年 月 日 () 歳	
自宅住所	〒 — (フリガナ)	
電話番号	() — 携帯電話 () —	
事業所名		
住所		
電話番号	() —	

該当する項目にチェックを入れて下さい。

希望コース	<input type="checkbox"/> トータルエグゼクティブコース <input type="checkbox"/> トータルスタンダードコース <input type="checkbox"/> エグゼクティブコース <input type="checkbox"/> スタンダードコース <input type="checkbox"/> ベーシックコース (受診時、人間ドック等の検査成績表があればご持参ください)
希望日	<input type="checkbox"/> 早い時期であればいつでも構わない <input type="checkbox"/> 健診日指定 第一希望 月 日 () 曜日 第二希望 月 日 () 曜日 <input type="checkbox"/> 曜日のみ指定 [火・水・木・金・土・日]
糖尿病	<input type="checkbox"/> ある <input type="checkbox"/> ない
ペースメーカー	<input type="checkbox"/> ある <input type="checkbox"/> ない
体内金属	<input type="checkbox"/> ある <input type="checkbox"/> ない
日中連絡先	<input type="checkbox"/> 自宅 <input type="checkbox"/> 事業所 <input type="checkbox"/> 携帯 資料案内先送付先 <input type="checkbox"/> 自宅 <input type="checkbox"/> 事業所

予約申込書の回付先

広島平和クリニック

〒730-0856 広島市中区河原町1-31

FAX 082(233)7700

TEL 082(532)2211

※ 休診日は毎週月曜日・予約専用フリーダイヤルは0120-656-661(8:30~17:30)

※本申込書にご記入いただいた情報は、当該健診の各種連絡・情報提供のために利用いたします。

商工会議所記入欄

受付日	商工会議所名	担当印
	岩国商工会議所	確認印



FAX

0827-21-4646

岩国商工会議所 行き